



George Roussakis
Director

Web Based

Property Valuations System

**Σύστημα Διαχείρισης
Εκτιμήσεων**

**Business to Business Solution
(B2B)**

■ Ολοκληρωμένο Σύστημα Διαχείρισης Εκτιμήσεων και Εκτιμητών αποτελούμενο από αυτόνομα modules:

- Διαχείριση Εκτιμήσεων
- Συγκριτικές Πωλήσεις Κτηματολογίου
- Πολεοδομικές Ζώνες Κτηματολογίου
- Τοπογραφικοί Χάρτες
- Συγκριτικές, Στατιστικές Πληροφορίες
- Συλλογή πληροφοριών από Εκτιμητές
- Αποστολή πληροφοριών στη Κεντρική Τράπεζα
- Διαχείριση «Δείκτη Ακινήτων»
- Άλλες Πληροφορίες (εσωτερικές)

Modules

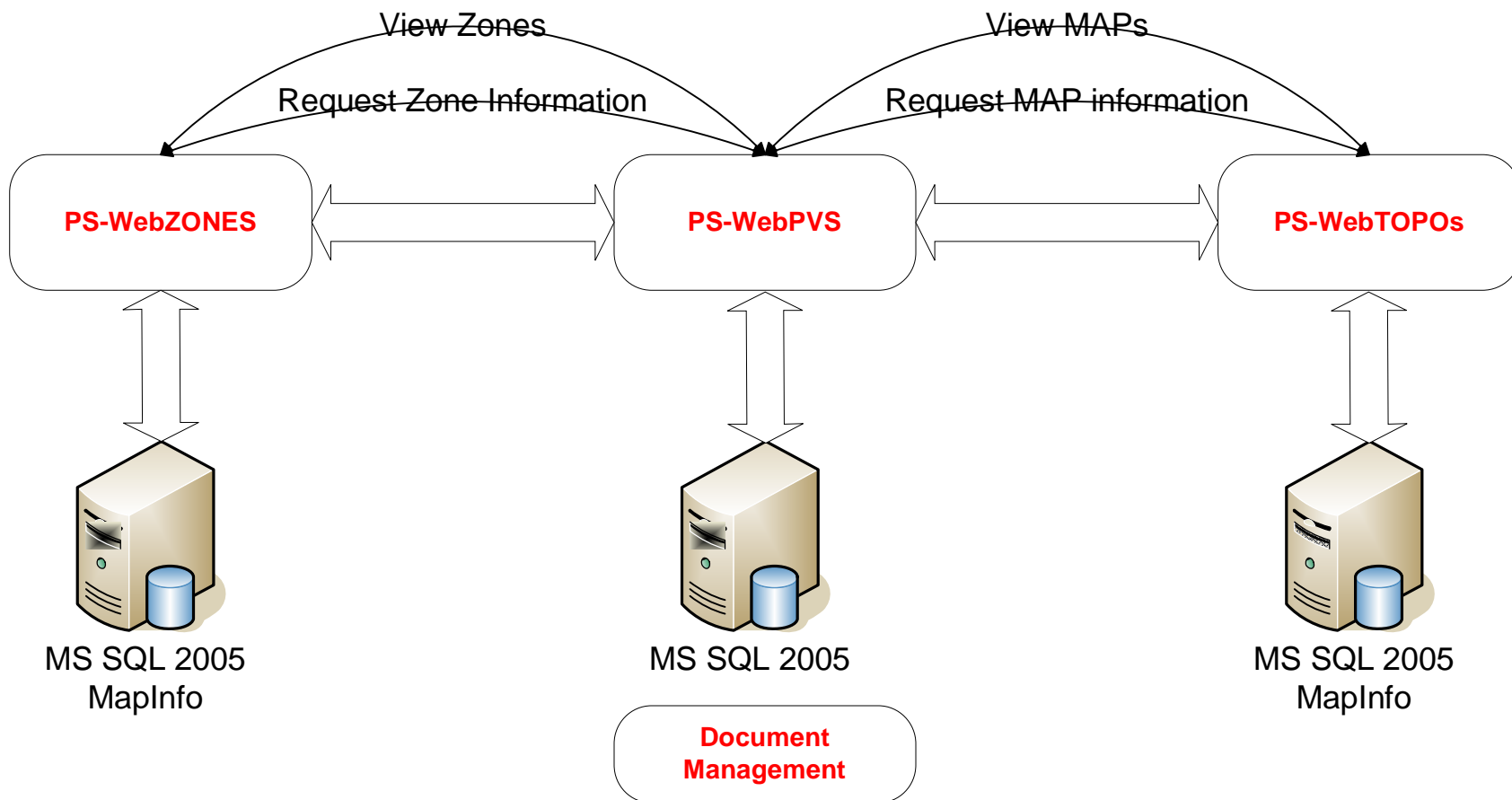

■ Κύρια Χαρακτηριστικά

- Λειτουργία μέσω Internet/ Intranet
- Ευκολία στη χρήση
- Παραγωγική / Αποδοτική Διαχείριση Εκτιμήσεων
- Αρχιτεκτονική
 - Κεντρική ή Περιφερειακή Υπηρεσία
 - Υποκαταστήματα ή/και Υπηρεσίες
 - Εκτιμητές Ακινήτων
- Ελάχιστος χρόνος Υλοποίησης
- Καταγραφή Ενεργειών (Audit Trail)
- Anytime / Anywhere (7/24)



■ Κύρια Χαρακτηριστικά

- Διαβάθμιση Χρηστών
- Ασφάλεια Πληροφοριών
- Συμβατό με Active Directory
- Παραμετροποίηση
- Εύκολη επέκταση και αναβάθμιση
- Κεντρική Εγκατάσταση Συστήματος
- Καμιά Εγκατάσταση σε Περιφερειακούς Υπολογιστές
- Μεγάλος αριθμός εκτυπώσεων



■ Κύρια Χαρακτηριστικά

- Δύο επίπεδα ελέγχου στο Κατάστημα
- Δύο επίπεδα ελέγχου στην Υπηρεσία
- Online Help

- Εύκολη Τεχνική Υποστήριξη
- Remote Administration

- Εύκολος Έλεγχος Εκτιμήσεων
- Επαλήθευση Αξιών Εκτιμήσεων

ΑΡΧΙΤΕΚΤΟΝΙΚΗ

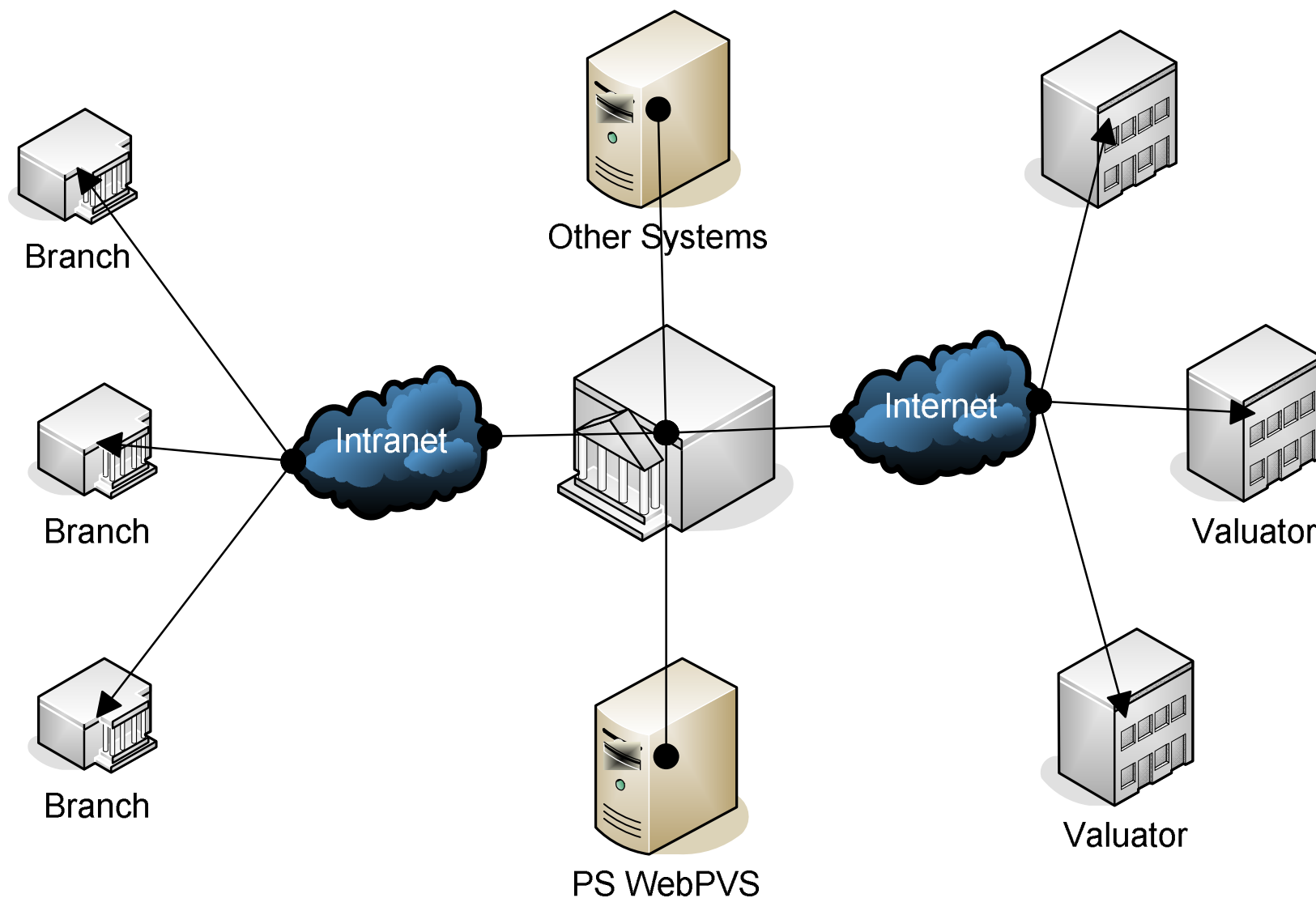

Pansophic Software – WebPVS
Properties Valuations System
Version 3.5

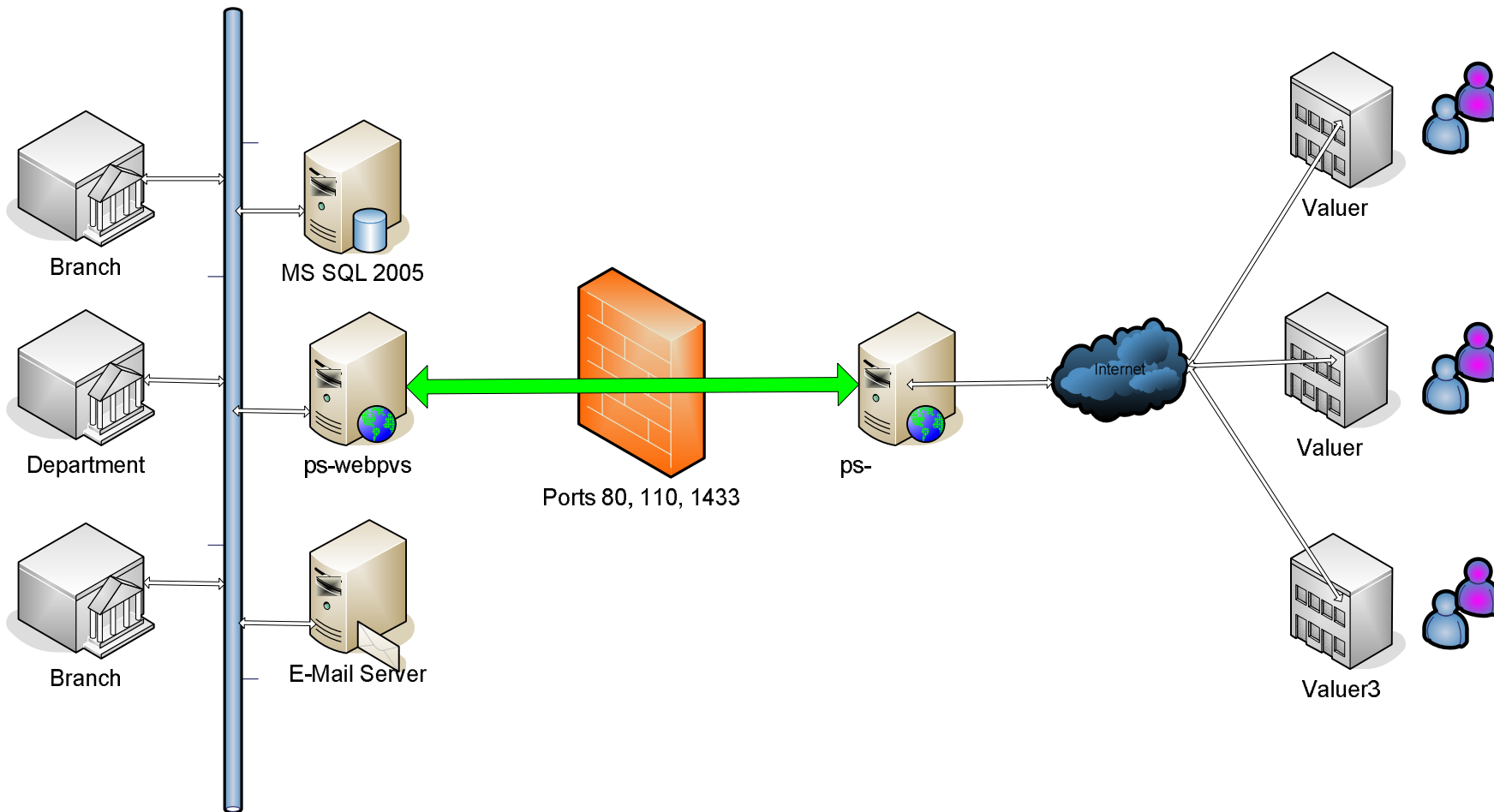

■ Παραμετρική Λειτουργία

Προειδοποιήσεις / Alerts

Παράμετροι Συστήματος WebPVS

Είδος ενέργειας

Να στέλνεται Email στους Εκτιμητές σε κάθε αποστολή νέας Εκτίμησης;

Να στέλνεται Email στην Υπηρεσία για κάθε αποστολή αίτησης Εκτίμησης από τα Καταστήματα;

Να στέλνεται Email στην Υπηρεσία όταν οι Εκτιμητές στέλνουν Εκτιμήσεις;

Να στέλνεται Email στην Υπηρεσία όταν οι Εκτιμητές ζητούν Διευκρινήσεις;

Να στέλνεται Email στους Εκτιμητές όταν η Υπηρεσία απαντά σε Διευκρινήσεις;

Να στέλνεται Email στους Εκτιμητές όταν η Υπηρεσία ζητά Διευκρινήσεις;

Να στέλνεται Email όταν οι Εκτιμητές απαντούν σε Διευκρινήσεις;

Να στέλνεται Email στην Υπηρεσία όταν οι Εκτιμητές ζητούν παράταση στην Αποστολή Εκτίμησης;

Να στέλνεται Email στους Εκτιμητές όταν η Υπηρεσία απαντά σε Αίτηση Παράτασης Αποστολής Εκτίμησης;

Μέρες Παράδοσης Εκτίμησης από Εκτιμητή

Λεπτομέρειες

Από

Σε

Σε

Σε

Από

Από

Σε

Σε

Από

Να Διαγράφεται; Περίοδος Χαρίτος

■ Παραμετρική Λειτουργία

Προμήθεια, ποσά τιμολόγησης

Ποσοστά Προμήθειας

Εκτιμημένη Αξία Από	Εκτιμημένη Αξία Μέχρι	Για κάθε	/	*
0	45000	1000	1	1
45001	100000	1000	3	1
100001	1000000000	1000	4	1
0	0	0	0	0
0	0	0	0	0
0	0	0	0	0
0	0	0	0	0
0	0	0	0	0
0	0	0	0	0
0	0	0	0	0

Ελάχιστη Χρέωση	<input type="text" value="45,00"/>	Μέγιστη Χρέωση	<input type="text" value="300,00"/>	Εκπτώση %	<input type="text" value="20,00"/>
Χρέωση Συναδέλφων	<input type="text" value="25,00"/>	Προμήθεια Συναδέλφων %	<input type="text" value="0"/>	Επανεκτίμηση %	<input type="text" value="50,00"/>
Εσωτερική Χρέωση	<input type="text" value="40,00"/>	Επόμενο Τιμολόγιο	<input type="text" value="53826"/>	ΦΠΑ Πελάτη	<input type="text" value="15,00"/>
Προμήθεια Τράπεζας %	<input type="text" value="30,00"/> <input type="text" value="70,00"/> <input type="text" value="100,00"/>	ΦΠΑ Εκτιμητή	<input type="text" value="15,00"/>		

■ Εκτιμήσεις

- Διαχείριση εκτιμήσεων
 - Καταχώριση από κατάστημα ή υπηρεσία
 - Αυτόματη επιλογή εκτιμητή
 - Προώθηση προς εκτιμητή
 - Έλεγχος Έκθεσης Εκτιμητή
- Αναζήτηση εκτιμήσεων
- Κείμενο Εκτίμησης
- Τιμολόγηση / Έλεγχος Τιμολογίων



■ Δομή Εκτίμησης

- Απεριόριστος αριθμός ακινήτων ανά Εκτίμηση
- Απεριόριστος αριθμός Πελατών ανά Εκτίμηση
- Απεριόριστος αριθμός Εκθέσεων Εκτιμητή ανά Εκτίμηση
- Απεριόριστος αριθμός Χαρτών ανά Εκτίμηση
- Απεριόριστος αριθμός Διευκρινιστικών ερωτήσεων ανά Εκτίμηση

■ Εκτιμήσεις - Αίτηση

Διαχείριση, ενημέρωση, διαγραφή, πληροφοριών αναφορικά με αιτήσεις εκτιμήσεων, κλπ.

Home | Επεξεργασίες | Ακίνητα | Εκτιμώσεις | Setup | Logout
Χρήστης george

Αιτήσεις Εκτιμήσεων - Προσθήκη 0257

Χρόνος/ Αριθμός	<input type="text"/> / <input type="text"/> <input type="text"/>
Ημερομηνία Αίτησης	<input type="text" value="30/09/2006"/> (ΗΗ/ΜΜ/ΧΧΧΧ)
Κατάστημα Αίτησης	<input type="text"/> * Λίστα Καταστημάτων
Συνάδελφος	<input type="text"/> * Λίστα Συναδέλφων
Τηλέφωνο Συναδέλφου	<input type="text"/>
Πελάτες *	
Κωδικός (CIF)	<input type="text"/> Λίστα Πελατών
Όνομα	<input type="text"/> *
Τηλέφωνο	<input type="text"/>
Αρ. Λογαριασμού Χρέωσης	<input type="text"/>
Ποσό Χρηματοδότησης	<input type="text"/> *
Είδος Εκτίμησης	Εσωτερική; <input type="checkbox"/> Επανεκτίμηση; <input type="checkbox"/> Συνάδελφος; <input type="checkbox"/>
Σκοπός Εκτίμησης	<input type="text" value="Χρηματοδότηση"/> ▼
Σημειώσεις Υπηρεσίας	<div style="border: 1px solid gray; height: 40px; width: 100%;"></div>

■ Έλεγχος, Αποδοχή, Προώθηση Εκτίμησης

Χρόνος/ Αριθμός /

Ημερομηνία (ΗΗ/ΜΜ/ΧΧΧΧ)

Ημερομηνία Ακύρωσης (ΗΗ/ΜΜ/ΧΧΧΧ)

Κατάστημα Αίτησης * **Aliathon (Thyrida)** [Λίστα Καταστημάτων](#)

Συναδέλφος * **ΓΕΩΡΓΙΟΥ Σ ΜΑΡΙΟΣ** [Λίστα Συναδέλφων](#)

Τηλέφωνο Συναδέλφου

Πελάτης(ες) *

Κωδικός	Όνομα	Τηλεφωνο		
1	juγήςr		Αλλαγή	Διαγραφή

[Προσθήκη](#)

Αρ. Λογαριασμού Χρέωσης

Ποσό Χρηματοδότησης *

Είδος Εκτίμησης Εσωτερική; Επανεκτίμηση; Συναδέλφος;

Status Εκτίμησης

Σκοπός Εκτίμησης

Σημειώσεις Υπηρεσίας

Σημειώσεις Καταστήματος

Εκτιμητής

[Λίστα Εκτιμητών](#) [Επιλογή Εκτιμητή](#)

Ημερομηνία Αποστολής (ΗΗ/ΜΜ/ΧΧΧΧ)

Ημερομηνία Παραλαβής (ΗΗ/ΜΜ/ΧΧΧΧ)

Ημερομηνία Λήξης (ΗΗ/ΜΜ/ΧΧΧΧ)

Ακίνητα *

A/A	Επαρχία	Δήμος/ Χωριό	Είδος	Φύλλο	Σχέδιο	Τεμάχιο	Αρ.Εγγρ.	Κτημ.Σχέδιο	Τεμάχιο	Αρ.Εγγρ.		
1	Πάφος	Γεροσκήπου	Εμπορικό κτίριο								Αλλαγή	Διαγραφή

■ Εκτιμήσεις - Αναζήτηση

Αναζήτηση εκτιμήσεων βάσει πολλών κριτηρίων

Home
Επεξεργασίες
Ακίνητα
Εκτυπώσεις
Setup
Logout
Χρήστης george

Αιτήσεις Εκτιμήσεων - Αναζήτηση 0257

Χρόνος/ Αριθμός	/	<input style="width: 95%;" type="text"/>
Ημερομηνία Αίτησης		<input style="width: 80%;" type="text"/> (ΗΗ/ΜΜ/ΧΧΧΧ)
Κατάστημα Αίτησης	*	<input style="width: 80%;" type="text"/> Λίστα Καταστημάτων
Συναδέλφος	*	<input style="width: 80%;" type="text"/> Λίστα Συναδέλφων
Τηλέφωνο Συναδέλφου		<input style="width: 95%;" type="text"/>
Αρ. Λογαριασμού Χρέωσης		
		<input style="width: 95%;" type="text"/>
Ποσό Χρηματοδότησης	*	<input style="width: 95%;" type="text"/>
Είδος Εκτίμησης		Εσωτερική; <input type="checkbox"/> Επανεκτίμηση; <input type="checkbox"/> Συναδέλφος; <input type="checkbox"/>
Σκοπός Εκτίμησης		<input style="width: 95%;" type="text"/>
Σημειώσεις Υπηρεσίας		<div style="border: 1px solid #ccc; height: 80px; width: 95%;"></div>

■ Εκτιμήσεις – Αποτέλεσμα Αναζήτησης

Home	Επεξεργασίες	Ακίνητα	Εκτυπώσεις	Setup	Logout	Χρήστης george					
Διαχείριση Εκτιμήσεων		0257									
Ημερομηνία	Χρόνος	Αριθμός	Μυστ. Αρ.	Κατ. Αρ.	Πελάτης	Ποσό Χρημ.	Ημ. Λήξης	Ημ. Παραλαβής	Status		
08/09/2006	2006	2075	17527	0112	gfoerijogj1111	7.850	18/09/2006		Αποστολή από Εκτιμητή	Αλλαγή	Εγκριση
08/09/2006	2006	2074	47957	0449	nivuejoiugf wriouefiowgup	60.000	29/09/2006		Διευκρινήσεις	Αλλαγή	Εγκριση
08/09/2006	2006	2073	82639	0108	maria hadjisavva	45.000			Προς Εγκριση	Αλλαγή	Εγκριση
04/09/2006	2006	2072	58024	0603	juytjtr	40.000			Προς Εγκριση	Αλλαγή	Εγκριση
04/09/2006	2006	2071	20500	0307	xxxxxx	50.048			Προς Εγκριση	Αλλαγή	Εγκριση
04/09/2006	2006	2070	22257	0113	ghgyi ghuiyuiy yui	50.200	05/10/2006	29/09/2006	Τιμολογημένη	Αλλαγή	Εγκριση
23/08/2006	2006	2069	34497	0125	maria georgiou	10.500			Εγκεκριμένη	Αλλαγή	Εγκριση
21/08/2006	2006	2068	98066	0125	φρσφρφ	20.000	25/08/2006		Αποστολή στον Εκτιμητή	Αλλαγή	Εγκριση
18/08/2006	2006	2067	63015	0113	A & Y ALEXANDROU LIMITED	15.000	25/08/2006		Αποστολή στον Εκτιμητή	Αλλαγή	Εγκριση
04/08/2006	2006	2064	34994	0552	xxxxxxxxxxxxxxxxxxxxxxxx	12.500	24/08/2006		Αποστολή στον Εκτιμητή	Αλλαγή	Εγκριση
04/08/2006	2006	2063	36249	0117	A & S ALISTO LTD	33.300	14/08/2006	21/08/2006	Τιμολογημένη	Αλλαγή	Εγκριση
04/08/2006	2006	2062	46421	0120	σφγσ	50.000	28/08/2006		Αποστολή στον Εκτιμητή	Αλλαγή	Εγκριση
04/08/2006	2006	2061	96906	0112	Αντρεου Αντρεας	15.000	21/08/2006	18/08/2006	Τιμολογημένη	Αλλαγή	Εγκριση
04/08/2006	2006	2060	61304	0113	ΜΙΧΑΗΛ ΜΑΡΙΑ	25.000	29/09/2006		Αίτηση Παράτασης	Αλλαγή	Εγκριση
20/07/2006	2006	2059	42005	0115	joo	15.200	02/08/2006	27/07/2006	Τιμολογημένη	Αλλαγή	Εγκριση
20/07/2006	2006	2058	92690	0113		35.000			Ακυρωμένη	Αλλαγή	Εγκριση
20/07/2006	2006	2057	96259	0112		15.000			Ακυρωμένη	Αλλαγή	Εγκριση
20/07/2006	2006	2056	41591	0112	cdfcsdfcsdf	15.000	03/08/2006	04/08/2006	Τιμολογημένη	Αλλαγή	Εγκριση
1 2 3 4 5 6 7 8 9 10 ...											
Αναζήτηση Αλλαγή Εγκριση Ακύρωση Χρόνος <input type="text"/> Αριθμός <input type="text"/>											
Design + Development by Pansophic Software											

■ Εκτιμήσεις - Κείμενο

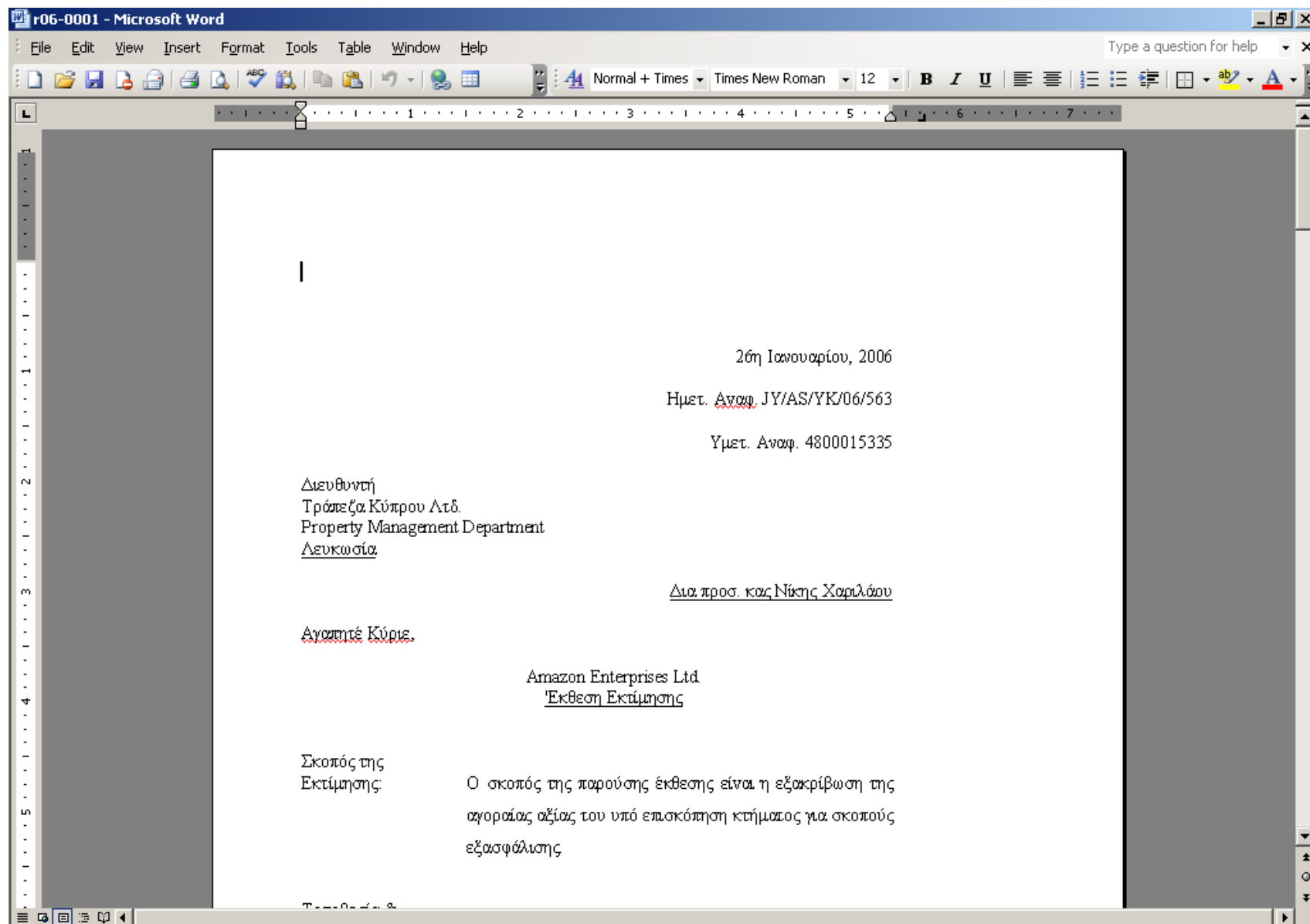

Microsoft Word window titled "r06-0001 - Microsoft Word". The document content is as follows:

26η Ιανουαρίου, 2006

Ημετ. Αναφ. JY/AS/YK/06/563

Υμετ. Αναφ. 4800015335

Διευθυντή
Τράπεζα Κύπρου Λτδ.
Property Management Department
Λευκωσία

Δια προσ. κας Νίτσης Χαριλάου

Αγαπητέ Κύριε,

Amazon Enterprises Ltd
Έκθεση Εκτίμησης

Σκοπός της
Εκτίμησης:

Ο σκοπός της παρούσης έκθεσης είναι η εξακρίβωση της αγοραίας αξίας του υπό επισκόπηση κτήματος για σκοπούς εξασφάλισης

■ Εκτιμητές – Παραλαβή, Αποστολή Έκθεσης

- Παραλαβή Αίτησης Εκτίμησης
- Αίτηση Παράτασης, Διευκρινήσεις
- Αποστολή Εκθεσης Εκτίμησης, αποστολή email alert

Home | Αιτιουργίες | Setup | Logout
Χρήστης αλοizou

Εκτιμήσεις

Λήξη	Χρονος	Εκτίμηση	Επαφή	Κατάστημα	Τηλέφωνο			
29/09/2006	2006	61304	ΓΕΩΡΓΙΟΥ Κ ΣΤΕΛΙΟΣ	0113-Arch. Makariou	02-752192	Εκτύπωση	Ακίνητα	Αποστολή
29/09/2006	2006	47957	ΙΑΣΟΝΟΣ Δ ΕΛΕΝΗ	0449-Main Branch Ayia Napa	03-721470	Εκτύπωση	Ακίνητα	Αποστολή
25/08/2006	2006	63015	ΑΧΙΛΛΕΩΣ Α ΠΑΝΑΓΙΩΤΗΣ	0113-Arch. Makariou	02-752192	Εκτύπωση	Ακίνητα	Αποστολή
24/08/2006	2006	34994	ΚΑΡΑΟΛΗΣ ΜΗΝΑΣ	0552-Aradippou	04-531389	Εκτύπωση	Ακίνητα	Αποστολή

1

Design + Development by Pansophic Software

■ Υπηρεσία – Έλεγχος, Παραλαβή, Απόρριψη Τιμολογίου, Επιστροφή Εκτίμησης

- Έλεγχος Τιμολογίου
- Απόρριψη Τιμολογίου
- Επιστροφή Εκτίμησης

Σημειώσεις Καταστήματος

Σημειώσεις Υπηρεσίας

Οδηγίες προς Εκτιμητή

Ημερομηνία Αποστολής (HH/MM/XXXX)

Ημερομηνία Παραλαβής (HH/MM/XXXX)

Ημερομηνία Λήξης (HH/MM/XXXX)

Στοιχεία Πελάτη 07786395 - "BULCAPS" LTD

Τιμολόγιο Εκτιμητή

Ημερομηνία	14/08/2007			
Αρ. Τιμολογίου	444			
Ποσό Εκτιμητή		Υπολογισμός		
	(€)	(€)	(€)	(€)
Ποσό Εκτίμησης	98,00	167,44	98,00	167,44
Ποσό VAT	14,70	25,12	14,70	25,12
Ολικό	112,70	192,56	112,70	192,56
Ηλεκτρονικό Τιμολόγιο	inv_2007_35955.doc			
	Έλεγχος Τιμολογίου			

Ακίνητα

A/A	Δήμος/Χωριό	Φύλλο	Σχέδιο	Τεμάχιο	Τμήμα	ΚΣχ1	ΚΣχ2	ΚΣχ3	Τεμάχιο	Είδος Ακινήτου	Ομάδα	Εκτιμημένη Αξία	
1	Σοφτόδες					2	251	355	50	Χωράφι	0	335.000,00	Προβολή

1

■ Καταστήματα/Υπηρεσίες – Αίτηση, Παρακολούθηση, Αναζήτηση Εκτιμήσεων

- Αίτηση, Έλεγχος Αποστολή Εκτίμησης
- Παρακολούθηση Εκτίμησης
- Αναζήτηση Εκτιμήσεων

Home	Λειτουργίες	Logout	Χρήστης 2281							
Εκτιμήσεις										
Ημερομηνία	Χρόνος	Εκτίμηση	Πελάτης	Ποσό Χρημ.	Εκτιμητής	Στάδιο / Status	Ημ. Λήξης	Ημ. Παραλαβής		
04/09/2006	2006	22257	ghgyi ghuiyuiy yui	50.200		Προς Έγκριση			Προβολή	Ακίνητα
18/08/2006	2006	63015	A & Y ALEXANDROU LIMITED	15.000	ΑΝΤΩΝΗΣ ΛΟΙΖΟΥ & ΣΥΝΕΡΓΑΤΕΣ	Εκτελείται	25/08/2006		Προβολή	Ακίνητα
04/08/2006	2006	61304	ΜΙΧΑΗΛ ΜΑΡΙΑ	25.000	ΑΝΤΩΝΗΣ ΛΟΙΖΟΥ & ΣΥΝΕΡΓΑΤΕΣ	Εκτελείται	29/09/2006		Προβολή	Ακίνητα
20/07/2006	2006	92690		35.000		Ακυρωμένη			Προβολή	Ακίνητα
20/07/2006	2006	8865	jtuy	15.000		Ακυρωμένη			Προβολή	Ακίνητα
20/07/2006	2006	28384	,ft,ktk,t	5.000	ΞΕΝΙΟΣ ΣΤΕΦΑΝΟΥ & ΣΥΝΕΡΓΑΤΕΣ	Εκτελείται	28/08/2006		Προβολή	Ακίνητα
20/07/2006	2006	84350	maria	15.000	ΑΝΤΩΝΗΣ ΛΟΙΖΟΥ & ΣΥΝΕΡΓΑΤΕΣ	Ακυρωμένη			Προβολή	Ακίνητα
20/07/2006	2006	13222	htshshwh	25.000	KIKIS ATHINODOROU & ASSOCIATES LTD.	Εκτελείται	22/08/2006		Προβολή	Ακίνητα
20/07/2006	2006	20302	gvfegeg	25.000	ROIS NICOLAIDES & ASSOCIATES LTD.	Εκτελείται	28/08/2006		Προβολή	Ακίνητα
20/07/2006	2006	28153	1111	42.000	ROIS NICOLAIDES & ASSOCIATES LTD.	Εκτελείται	04/09/2006		Προβολή	Ακίνητα
17/07/2006	2006	91756	Customer 1	125.000	ΑΝΤΩΝΗΣ ΛΟΙΖΟΥ & ΣΥΝΕΡΓΑΤΕΣ	Εκτελείται	29/08/2006	08/09/2006	Προβολή	Ακίνητα
17/07/2006	2006	77334	Test Customer	10.000	ΑΝΤΩΝΗΣ ΛΟΙΖΟΥ & ΣΥΝΕΡΓΑΤΕΣ	Ολοκληρωμένη	24/07/2006	18/07/2006	Προβολή	Ακίνητα
15/07/2006	2006	65081	ΜΑΡΙΑ ΚΑΤΖΗΣΑΒΒΑ	42.000	ΑΝΤΩΝΗΣ ΛΟΙΖΟΥ & ΣΥΝΕΡΓΑΤΕΣ	Ακυρωμένη	28/07/2006		Προβολή	Ακίνητα
15/07/2006	2006	54825	GREGORES PHILIPPAS	45.000	ROIS NICOLAIDES & ASSOCIATES LTD.	Ολοκληρωμένη	25/07/2006	27/07/2006	Προβολή	Ακίνητα
07/03/2006	2006	73359	IRON X-PRESS LTD	35.000	ΧΡΙΣΤΟΔΟΥΛΟΣ ΜΑΡΚΙΔΗΣ	Ολοκληρωμένη	07/03/2006	07/03/2006	Προβολή	Ακίνητα
02/03/2006	2006	93575	STYLIANOU CHRISTOS	30.000	ΧΡΙΣΤΟΔΟΥΛΟΣ ΜΑΡΚΙΔΗΣ	Ολοκληρωμένη	02/03/2006	02/03/2006	Προβολή	Ακίνητα
15/02/2006	2006	71930	PETROU ELENA	15.000	KIKIS ATHINODOROU & ASSOCIATES LTD.	Ολοκληρωμένη	15/02/2006	15/02/2006	Προβολή	Ακίνητα
14/02/2006	2006	1649	CHARALAMBOUS NADEZDA	76.000	ΔΑΝΟΣ & ΣΥΝΕΡΓΑΤΕΣ ΛΤΔ.	Ολοκληρωμένη	14/02/2006	14/02/2006	Προβολή	Ακίνητα

1 2 3 4 5 6 7 8 9 10 ...

[Αναζήτηση](#)

■ Καταστήματα/Υπηρεσίες – Αίτηση, Παρακολούθηση, Αναζήτηση Εκτιμήσεων

- Αίτηση, Έλεγχος Αποστολή Εκτίμησης
- Παρακολούθηση Εκτίμησης
- Αναζήτηση Εκτιμήσεων

Home | Λειτουργίες | Logout
Χρήστης 2281

Αναζήτηση Ακινήτων

Εκτίμηση	<input type="text"/> / <input type="text"/>	
Φύλλο/Σχέδιο/Τεμάχιο	<input type="text"/> <input type="text"/> <input type="text"/>	Αριθμός Εγγραφής <input type="text"/>
Κτηματικό Σχέδιο/Τεμάχιο	<input type="text"/> <input type="text"/> <input type="text"/> / <input type="text"/>	Αριθμός Εγγραφής <input type="text"/>
Είδος Ακινήτου	<input type="text"/>	
Επαρχία	<input type="text"/>	
Δήμος/ Κοινότητα	<input type="text"/>	
Ενορία	<input type="text"/>	
Εκτιμητής	<input type="text"/>	
Μήνας / Χρόνος (Από)	<input type="text"/>	<input type="text"/>
Μήνας / Χρόνος (Μέχρι)	<input type="text"/>	<input type="text"/>
Ποσό (Από - Μέχρι)	<input type="text"/> - <input type="text"/>	
Αριθμός Τιμολογίου	<input type="text"/>	
CIF Πελάτη	<input type="text"/>	

Design + Development by Pansophic Software

■ Καταστήματα/Υπηρεσίες – Αίτηση, Παρακολούθηση, Αναζήτηση Εκτιμήσεων

- ▶ Αίτηση, Έλεγχος Αποστολή Εκτίμησης
- ▶ Παρακολούθηση Εκτίμησης
- ▶ Αναζήτηση Εκτιμήσεων
- ▶ Άμεση πρόσβαση στο κείμενο της Εκτίμησης

Home Λειτουργίες Logout Χρήστης 2281												
Ημερομηνία	Χρόνος	Αριθμός	Ποσό Χρημ.	Τιμολόγιο	Εκμητής	Φύλλο	Σχέδιο	Τεμάχιο	Κτημ. Σχέδιο	Τεμάχιο	Είδος	Εκτίμηση
17/07/2006	2006	77334	10.000	53825	ΑΝΤΩΝΗΣ ΛΟΙΖΟΥ & ΣΥΝΕΡΓΑΤΕΣ	21	45w1	115			Γραφείο	val 2006 77334 1.doc
15/07/2006	2006	54825	45.000	53826	ROIS NICOLAIDES & ASSOCIATES LTD.				0-0-0		Χωράφι	val 2006 54825 1.doc
07/03/2006	2006	73359	35.000	53528	ΧΡΙΣΤΟΔΟΥΛΟΣ ΜΑΡΚΙΔΗΣ	30	05.W.2	324	0-0-0		Χωράφι	
02/03/2006	2006	93575	30.000	53479	ΧΡΙΣΤΟΔΟΥΛΟΣ ΜΑΡΚΙΔΗΣ	21	53,E,1	377	0-0-0		Κατοικία	
15/02/2006	2006	71930	15.000	53792	KIKIS ATHINODOROU & ASSOCIATES LTD.	XXX	33.E.2	291	0-0-0		Χωράφι	
14/02/2006	2006	1649	76.000	53569	ΔΑΝΟΣ & ΣΥΝΕΡΓΑΤΕΣ ΑΤΔ.	21	47.01.04	Eni 539	0-0-0		Κατοικία	
31/01/2006	2006	95835	40.000	53213	KIKIS ATHINODOROU & ASSOCIATES LTD.	XXX	1	1248,885	0-0-0		Χωράφι	
27/01/2006	2006	35892	100.000	53177	ΑΝΤΗΣ ΤΗΛΕΜΑΧΟΥ	XXX	11E2	4008	0-0-0		Κατοικία	
27/01/2006	2006	57701	40.000	52475	ΧΡΙΣΤΟΔΟΥΛΟΣ ΜΑΡΚΙΔΗΣ	21	540204	1158	0-0-0		Διαμέρισμα	
26/01/2006	2006	68750	40.000	53571	ΑΝΤΩΝΗΣ ΛΟΙΖΟΥ & ΣΥΝΕΡΓΑΤΕΣ	XVIII	36	756	0-0-0		Κτίριο	
24/01/2006	2006	68374	20.000	52182	ΧΡΙΣΤΟΔΟΥΛΟΣ ΜΑΡΚΙΔΗΣ	21	53W2	5366	0-0-0		Οικόπεδο	
19/01/2006	2006	48760	230.000	52991	KIKIS ATHINODOROU & ASSOCIATES LTD.	XXI	54.W.1	322	0-0-0		Κατοικία	
12/01/2006	2006	43010	705.000	52913	ΑΝΤΩΝΗΣ ΛΟΙΖΟΥ & ΣΥΝΕΡΓΑΤΕΣ	XXI	53.W.2	644+647	0-0-0		Κατοικία	
10/01/2006	2006	75864	150.000	53246	M. ΦΙΛΩΤΑΣ ΕΚΤΙΜΗΣΕΙΣ ΑΤΔ.	33	56.W.2	79	0-0-0		Κατοικία	

■ ΕΚΤΥΠΩΣΕΙΣ

- ◆ Μεγάλος αριθμός εκτυπώσεων
- ◆ Adobe PDF

XYZ Ltd

WebPVS - Property Valuations

Ποσοστά Εκτιμητών Τελευταίας Πενταετίας

Χρόνος 2006



Εκτιμητής	Ποσοστά 2002		Ποσοστά 2003		Ποσοστά 2004		Ποσοστά 2005		Ποσοστά 2006	
101 - ΑΝΤΩΝΗΣ ΛΟΙΖΟΥ & ΣΥΝΕΡΓΑΤΕΣ	31.786	21,69%	81.136	24,84%	93.324	23,89%	101.251	20,60%	13.745	18,33%
102 - ΞΕΝΙΟΣ ΣΤΕΦΑΝΟΥ & ΣΥΝΕΡΓΑΤΕΣ	20.155	13,75%	43.471	13,31%	40.160	10,28%	50.800	10,33%	8.296	11,07%
103 - ROIS NICOLAIDES & ASSOCIATES LTD.	12.071	8,24%	26.437	8,09%	35.495	9,09%	37.262	7,58%	4.111	5,48%
104 - ΟΙΚΟΣ PROPERTY CONSULTANTS LTD	3.375	2,30%	8.652	2,65%	11.312	2,90%	16.012	3,26%	2.868	3,83%
105 - ΚΙΚΙΣ ΑΘΗΝΟΔΟΡΟΥ & ASSOCIATES	6.555	4,47%	16.220	4,97%	26.613	6,81%	40.636	8,27%	6.969	9,30%
106 - ΑΝΤΗΣ ΘΛΕΜΑΧΟΥ	3.115	2,13%	6.277	1,92%	6.727	1,72%	11.129	2,26%	1.718	2,29%
107 - Α.Ν. ΜΑΥΡΕΑΣ ΛΤΔ.	3.161	2,16%	4.333	1,33%	5.729	1,47%	8.033	1,63%	1.161	1,55%
108 - ΔΑΝΟΣ & ΣΥΝΕΡΓΑΤΕΣ ΛΤΔ.	2.662	1,82%	4.833	1,48%	4.232	1,08%	8.370	1,70%	1.090	1,45%
109 - G.A.P. VAFEADES ASSOCIATES	0	0,00%	0	0,00%	0	0,00%	0	0,00%	0	0,00%
110 - Α. ΚΛΑΤΣΙΑΣ & ASSOCIATES LTD.	1.802	1,23%	4.917	1,51%	4.531	1,16%	7.505	1,53%	1.007	1,34%
111 - ΣΤΑΥΡΟΣ Δ ΠΑΠΑΔΟΠΟΥΛΟΣ &	830	0,57%	2.119	0,65%	2.733	0,70%	4.412	0,90%	760	1,01%
112 - ANDREAS CONSTANTINOU &	1.159	0,79%	2.867	0,88%	2.129	0,54%	4.146	0,84%	398	0,53%
113 - ΤΑΣΟΣ ΑΡΙΣΤΕΙΔΟΥ	756	0,52%	1.932	0,59%	830	0,21%	0	0,00%	0	0,00%
114 - LANDTOURIST ESTATES LTD.	1.238	0,84%	3.016	0,92%	3.581	0,92%	8.964	1,82%	1.055	1,41%
115 - ANDREOU PROPERTY STRATEGY LTD.	1.529	1,04%	3.767	1,15%	4.908	1,26%	8.054	1,64%	1.342	1,79%
116 - PROPERTYWISE ASSOCIATES	0	0,00%	0	0,00%	0	0,00%	0	0,00%	0	0,00%
117 - ΑΝΔΡΕΑΣ Ζ. ΓΕΩΡΓΙΟΥ & ΣΥΝΕΡΓΑΤΕΣ	50	0,03%	0	0,00%	0	0,00%	300	0,06%	0	0,00%
118 - ΓΡ. ΜΑΤΕΑΣ & ΣΥΝΕΡΓΑΤΕΣ	293	0,20%	1.670	0,51%	2.954	0,76%	3.946	0,80%	478	0,64%
119 - ΘΕΟΔΩΡΟΣ ΙΕΡΩΝΥΜΙΔΗΣ	713	0,49%	1.001	0,31%	0	0,00%	0	0,00%	0	0,00%
120 - ΠΑΝΑΓΙΩΤΗΣ Ι. ΚΙΝΑΝΗΣ	532	0,36%	1.209	0,37%	788	0,20%	0	0,00%	0	0,00%
121 - ΑΝΔΡΕΑΣ ΠΑΝΤΑΖΗΣ	668	0,46%	1.750	0,54%	1.751	0,45%	163	0,03%	0	0,00%
122 - NICOLAIDES STELIOS & ASSOCIATES	0	0,00%	0	0,00%	0	0,00%	500	0,10%	0	0,00%
123 - ΜΑΡΚ ΚΑΡΑΜΟΝΤΑΝΗΣ	0	0,00%	0	0,00%	250	0,06%	0	0,00%	0	0,00%
124 - Ε. ΕΛΕΦΘΕΡΙΟΥ PROPERTY	1.542	1,05%	2.792	0,85%	3.515	0,90%	5.419	1,10%	568	0,76%
125 - ΧΡΙΣΤΟΔΟΥΛΟΣ ΜΑΡΚΙΔΗΣ	0	0,00%	1.113	0,34%	800	0,20%	2.759	0,56%	1.958	2,61%



■ Πράξεις Κτηματολογίου

- Διαχείριση πράξεων Κτηματολογίου
- Αναζήτηση πράξεων Κτηματολογίου
- Παρουσίαση Ζωνών Κτηματολογίου
- Xreference
- Περιοδική ενημέρωση αρχείου Κτηματολογίου

■ Πράξεις Κτηματολογίου - Αναζήτηση

Αναζήτηση πράξεων κτηματολογίου ανά Φύλλο/Σχέδιο, Είδος, Πόλη/Χωριό, Είδος ακινήτου, Χρόνο, Τετραγωνικά, κλπ.

Home	Επεξεργασίες	Ακίνητα	Εκτυπώσεις	Setup	Logout	Χρήστης george
Αναζήτηση Κτηματολογίου						
Επαρχία	<input type="text"/>					
Πόλη/Χωριό	<input type="text"/>					
Είδος 1	<input type="text"/>					
Είδος 2	<input type="text"/>					
Είδος 3	<input type="text"/>					
Είδος 4	<input type="text"/>					
Είδος 5	<input type="text"/>					
	Από		Μέχρι			
Φύλλο	<input type="text"/>		<input type="text"/>			
Σχέδιο	<input type="text"/>		<input type="text"/>			
Τεμάχιο	<input type="text"/>		<input type="text"/>			
Ετος	<input type="text"/>		<input type="text"/>			
Τετραγωνικά μέτρα	<input type="text"/>		<input type="text"/>			
Αριθμός Υπονομασίων	<input type="text"/>		<input type="text"/>			
	<input type="button" value="Αναζήτηση"/>					
Design + Development by Pansophic Software						

■ Πράξεις Κτηματολογίου – Αναζήτηση

- Προβολή Τοπογραφικών Χαρτών
- Προβολή Πολεοδομικών Ζωνών

Home Επεξεργασίες Ακίνητα Εκτυπώσεις Setup Logout Χρήστης george													
Αναζήτηση Κτηματολογίου													
Έτος	Φύλλο	Σχέδιο	Τεμάχιο	Είδος	Επαρχία	Πολη/Χωριό	Τ.μ.	Μερίδιο	Αξία Δηλ./ Δήλωσης	Αξία Δηλ./ Τ.μ. (Μερίδιο)	Αξία Αποδοχής	Αξία Αποδ./ Τ.μ. (Μερίδιο)	
1992	21	03E1	2502	ΟΙΚΟΠΕΔΟ	ΛΕΥΚΩΣΙΑ	ΑΓΛΑΝΤΖΙΑ	511	100/100	35.000	68,49	0	0,00	v M Z
1992	21	050204	731	ΔΙΑΜΕΡΙΣΜΑ	ΛΕΥΚΩΣΙΑ	ΛΕΥΚΩΣΙΑ	63	100/100	10.400	165,08	0	0,00	v M Z
1992	21	39	263	ΚΑΤΟΙΚΙΑ	ΛΕΥΚΩΣΙΑ	ΛΕΥΚΩΣΙΑ	0	50/100	8.500	0,00	0	0,00	v M Z
1992	21	39	239	ΚΑΤΟΙΚΙΑ	ΛΕΥΚΩΣΙΑ	ΛΕΥΚΩΣΙΑ	121	100/100	9.000	74,38	0	0,00	v M Z
1992	21	390501	124	ΚΑΤΟΙΚΙΑ	ΛΕΥΚΩΣΙΑ	ΛΕΥΚΩΣΙΑ	453	100/100	9.500	20,97	0	0,00	v M Z
1992	21	390501	12	ΚΑΤΟΙΚΙΑ	ΛΕΥΚΩΣΙΑ	ΛΕΥΚΩΣΙΑ	0	100/100	15.500	0,00	0	0,00	v M Z
1992	21	390503	241	ΚΑΤΟΙΚΙΑ	ΛΕΥΚΩΣΙΑ	ΛΕΥΚΩΣΙΑ	252	100/100	7.000	27,78	0	0,00	v M Z
1992	21	390503	268	ΚΑΤΑΣΤΗΜΑ	ΛΕΥΚΩΣΙΑ	ΛΕΥΚΩΣΙΑ	42	100/100	4.700	111,90	0	0,00	v M Z
1992	21	390504	514	ΟΙΚΟΠΕΔΟ	ΛΕΥΚΩΣΙΑ	ΛΕΥΚΩΣΙΑ	533	100/100	20.000	37,52	21.000	39,40	v M Z
1992	21	390504	511	ΟΙΚΟΠΕΔΟ	ΛΕΥΚΩΣΙΑ	ΛΕΥΚΩΣΙΑ	571	100/100	22.000	38,53	23.000	40,28	v M Z
1992	21	390504	692	ΟΙΚΟΠΕΔΟ	ΛΕΥΚΩΣΙΑ	ΛΕΥΚΩΣΙΑ	553	50/100	8.500	30,74	11.000	39,78	v M Z
1992	21	390504	675	ΟΙΚΟΠΕΔΟ	ΛΕΥΚΩΣΙΑ	ΛΕΥΚΩΣΙΑ	489	100/100	20.000	40,90	0	0,00	v M Z
1992	21	39E1	714	ΚΑΤΟΙΚΙΑ	ΛΕΥΚΩΣΙΑ	ΛΕΥΚΩΣΙΑ	260	100/100	14.000	53,85	16.000	61,54	v M Z
1992	21	39E1	403	ΟΙΚΟΠΕΔΟ	ΛΕΥΚΩΣΙΑ	ΛΕΥΚΩΣΙΑ	576	50/100	6.000	20,83	7.000	24,31	v M Z
1992	21	39E1	361	ΟΙΚΟΠΕΔΟ	ΛΕΥΚΩΣΙΑ	ΛΕΥΚΩΣΙΑ	557	50/100	8.000	28,73	0	0,00	v M Z
1992	21	39E2	733		ΛΕΥΚΩΣΙΑ	ΛΕΥΚΩΣΙΑ	130	100/100	19.400	149,23	0	0,00	v M Z
1992	21	39E2	218	ΧΩΡΑΦΙ	ΛΕΥΚΩΣΙΑ	ΛΕΥΚΩΣΙΑ	0	50/100	11.700	0,00	0	0,00	v M Z
1992	21	39E2	589	ΟΙΚΟΠΕΔΟ	ΛΕΥΚΩΣΙΑ	ΛΕΥΚΩΣΙΑ	2.323	100/100	107.000	46,06	0	0,00	v M Z
1992	21	39E2	48	ΧΩΡΑΦΙ	ΛΕΥΚΩΣΙΑ	ΛΕΥΚΩΣΙΑ	2.657	100/100	38.000	14,30	40.000	15,05	v M Z
1992	21	39E2	588	ΟΙΚΟΠΕΔΟ	ΛΕΥΚΩΣΙΑ	ΛΕΥΚΩΣΙΑ	2.044	100/100	93.000	45,50	0	0,00	v M Z

1 2 3 4 5 6 7 8 9 10 ...

[Επιστροφή](#)

Design + Development by Pansophic Software

■ Πράξεις Κτηματολογίου - Αναζήτηση

Αναζήτηση πράξεων κτηματολογίου ανά Φύλο/Σχέδιο, Είδος, Πόλη/Χωριό, Είδος ακινήτου, Χρόνο, Τετραγωνικά, κλπ.

WebEms												
Πράξεις Κτηματολογίου												
Τμήμα	Μπλ.	Αρ.Εγγρ.	Φύλλο	Σχέδιο	Τεμ.	Τ.Μ. (Μερίδιο)	Τ.Μ. Είδος	Αξ.Δηλ. Τ.Μ.	Αξ.Αποδ. Τ.Μ.	Αξία Δήλωσης	Αξία Ημερ. Αποδοχής	Ημερ. Δήλωσης
ΑΧΕΡΙΤΟΥ	0	95	33	10W2	49	5.686	5.686 ΧΩΡΑΦΙ	0,35	0,70	2.000	4.000	5/11/2003
ΑΧΕΡΙΤΟΥ	0	162	33	17Ε1	326	1.171	1.171 ΧΩΡΑΦΙ	0,85	0,85	1.000	1.000	23/12/2002
ΑΧΕΡΙΤΟΥ	0	163	33	17Ε1	327	2.174	2.174 ΧΩΡΑΦΙ	0,92	0,92	2.000	2.000	10/10/2003
ΑΧΕΡΙΤΟΥ	0	165	33	17Ε1	329	4.348	4.348 ΧΩΡΑΦΙ	0,92	0,92	4.000	4.000	23/12/2002
ΔΕΡΥΝΕΙΑ	0	158	33	18Ε1	261	5.352	10.703 ΧΩΡΑΦΙ	0,75	0,75	4.000	4.000	17/1/2000
ΔΕΡΥΝΕΙΑ		331	33	19W2	145	669	1.338 ΧΩΡΑΦΙ	0,75	0,00	500	0	27/3/1997
ΔΕΡΥΝΕΙΑ		332	33	19W2	146	3.679	7.358 ΠΕΡΙΒΟΛΙ	0,68	0,00	2.500	0	27/3/1997
ΑΧΕΡΙΤΟΥ	0	479	33	25Ε2	106	303	7.267 ΜΗ ΚΑΘΟΡΙΣΜΕΝΟΣ	49,54	49,54	15.000	15.000	10/7/2003
ΑΧΕΡΙΤΟΥ	0	479	33	25Ε2	106	303	7.267 ΜΗ ΚΑΘΟΡΙΣΜΕΝΟΣ	49,54	59,45	15.000	18.000	10/7/2003
ΑΧΕΡΙΤΟΥ		679	33	26	141	5.352	5.352 ΠΕΡΙΒΟΛΙ	6,32	0,00	33.846	0	29/10/1998
ΑΧΕΡΙΤΟΥ		518	33	26	22	1.115	3.345 ΧΩΡΑΦΙ	2,69	0,00	3.000	0	30/12/1997
ΑΧΕΡΙΤΟΥ		928	33	26	237	578	578 ΟΙΚΟΠΕΔΟ	69,20	0,00	40.000	0	26/11/1998
ΦΡΕΝΑΡΟΣ		17	33	26	240	0	0 ΧΩΡΑΦΙ	0,00	0,00	6.000	0	18/12/1996
ΦΡΕΝΑΡΟΣ		18	33	26	241	7.721	7.721 ΧΩΡΑΦΙ	0,78	0,00	6.000	0	18/12/1996
ΑΧΕΡΙΤΟΥ		537	33	26	250	3.048	3.048 ΧΩΡΑΦΙ	0,98	0,00	3.000	0	30/12/1997
ΑΧΕΡΙΤΟΥ		678	33	26	302	3.345	3.345 ΠΕΡΙΒΟΛΙ	6,32	0,00	21.154	0	29/10/1998
ΑΧΕΡΙΤΟΥ		533	33	26W1	37	15	1.338 ΧΩΡΑΦΙ	1,35	0,00	20	0	28/6/1996



■ Interfaces

- Αρχείο CIF / Πελατών
- General Ledger
- Work Measurement
- Data Warehouse
- Telephone Directory
- Πιστώσεις Προμηθευτών (Εκτιμητών)
- Χρεώσεις Πελατών
- Αρχεία Πωλήσεων
- Αρχεία Μεταβιβάσεων

Technical Requirements

Server	Microsoft Windows 2000 / 2003
Clients	Any computer running Internet Explorer and able to access the Internet
Database	Microsoft SQL 2000 / 2005
Other	Microsoft .NET framework 1.1 MapInfo Adobe Acrobat Reader GFI FaxMaker

■ Υλοποίηση / Implementation

➤ Άμεση ανάμιξη των Τμημάτων

- Εκτιμήσεων
- Information Technology
- Operations & Methods (O & M)

➤ Δύο – Τρεις μήνες υλοποίηση

- Mobilisation
- Πιθανές αλλαγές / προσθήκες
- Εκπαίδευση
- Rollout

Ευχαριστώ